

MOLIÈRE

LE MALADE IMAGINAIRE



**DU 9 JUIN
AU 2 JUILLET
2022**

LE DOMAINE

| | | ballon | 5 dl | 7,5 dl |
|---|-----------------------------|--------|------|--------|
| <i>Vins de Serreaux -Dessus</i> | Chasselas, classique | 3.- | 15.- | 22.- |
| | Riesling x Sylvaner, fruité | 4.- | 18.- | 24.- |
| | Oeil-de-perdrix, ravigotant | 4.- | 18.- | 24.- |
| | Gamay, éclatant | 4.- | 18.- | 24.- |
| | Pinot noir, velouté | 5.- | 20.- | 28.- |

LES CRUS

| | | ballon | 7,5 dl |
|---------------------|--------------------------------------|--------|--------|
| <i>Les Cottés</i> | Chasselas, 1 ^{er} Grand Cru | 5.- | 30.- |
| <i>La Vignettaz</i> | Chardonnay, sec et fruité | 5.- | 30.- |
| | Pinot gris, épicé et riche | 5.- | 30.- |
| <i>La Clodiaz</i> | 3 cépages, somptueux, corsé | 6.- | 35.- |
| <i>A Serreaux</i> | ProSerreaux | 5.- | 28.- |

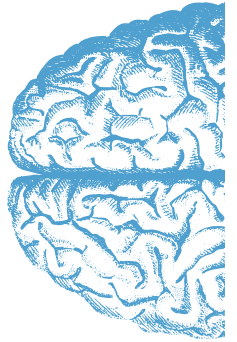

MOLIÈRE

LE MALADE IMAGINAIRE



À LA BUVETTE

| | |
|-------------------|------------------|
| Tranches de bœuf | 12.- |
| Tranches de porc | 10.- |
| <hr/> | |
| Saucisse de veau | 6.- |
| Schublig | 6.- |
| <hr/> | |
| Portion de frites | 6.- |
| <hr/> | |
| Malakoff (pièce) | 6.- |
| <hr/> | |
| Salades | verte 3.- |
| | petite mêlée 5.- |
| | grande mêlée 7.- |

AU PRESOIR

| | |
|------------------------|----------|
| Planchette vigneronne | 12.- |
| Hot-Dog | 6.- |
| Dessert du jour | 4.- |
| <hr/> | |
| Eau gazeuse | |
| ou eau plate | 50cl 4.- |
| <hr/> | |
| Coca Cola, | |
| Coca zéro | 33cl 4.- |
| <hr/> | |
| Thé, Tisane, Thé froid | 3.- |
| Café | 3.50 |
| <hr/> | |
| Bière | 4.50 |

**DU 9 JUIN
AU 2 JUILLET
2022**